

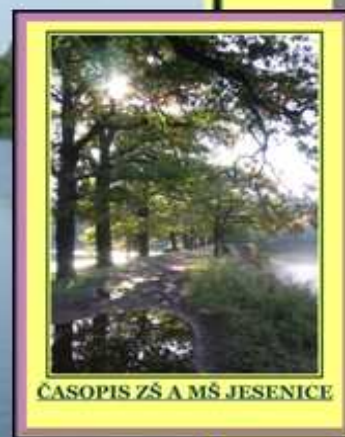

Č. 14



2007/2008



Ročník 33

ČASOPIS ZŠ A MŠ JESENICE

Jeseníček

Preventan® Cup

V pátek 28.3.2008
proběhl v Rakovníku
I. ročník turnaje žáků

4. a 5. tříd ve vybíjené – **Preventan Cup**. Jaké výsledky dovedly reprezentaci naší školy k 3. místu ve skupině A ukazuje následující tabulka:

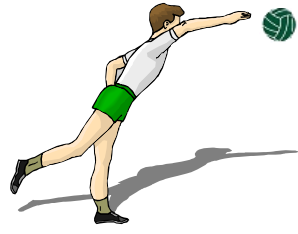
	ZŠ ČISTÁ	1. ZŠ RAKOVNÍK	ZŠ JESENICE	ZŠ PAVLÍKOV	ZŠ KOLEŠOVICE	SKÓRE	BODY	MÍSTO
ZŠ ČISTÁ		9 : 7	8 : 5	9 : 5	13 : 1	39 : 18	8	1.
1. ZŠ RAKOVNÍK	7 : 9		19 : 9	16 : 4	18 : 5	60 : 27	6	2.
ZŠ JESENICE	5 : 8	9 : 19		11 : 10	10 : 7	35 : 44	4	3.
ZŠ PAVLÍKOV	5 : 9	4 : 16	10 : 11		14 : 9	33 : 45	2	4.
ZŠ KOLEŠOVICE	1 : 13	5 : 18	7 : 10	9 : 14		22 : 55	0	5.

Dodejme ještě, že se soutěžilo ve třech skupinách a že žáci ze ZŠ Čistá nakonec celý turnaj vyhráli.

INDIÁNSKÁ STEZKA – MÍSTNÍ KOLO

III. ročník místního kola Indiánské stezky se uskutečnil v Rakovníku ve **čtvrtek 3. dubna 2008**. Soutěž pořádal Český svaz ochránců přírody za finanční podpory města Rakovníka. Doprovodný program připravily Lesy České republiky.



Soutěž, které se účastní mládež ve věku 7–19 let, je zaměřena na ochranu přírody a památek, na tábornické a turistické dovednosti. Probíhá v členitém terénu dlouhém 1,5 – 5 km (podle věku soutěžících), v němž je rozmístěno několik stanovišť. Na nich dvojčlenné hlídky prokazují svou zdatnost ve vědomostních i sportovních disciplínách. Hodnotí se nejen správnost odpovědí a kvalita dovedností (vše v trestných minutách), ale i doba, za kterou soutěžící trať překonají.

KATEGORIE
JMÉNA ČLENŮ HLÍDKY
TUR. TOPOGR. A OCHR. ZN.
PŘÍROD. A KULT. PAMÁTKY
LÉČIVÉ ROSTLINY
CHRÁNĚNÉ ROSTLINY
DŘEVINY
HOUBY
SAVCI
PTÁCI
RYBY
PLAZI A OBOJŽIVELNÍCI
HMYZ
STOPY
OCHRANA PŘÍRODY
NEROSTY A HORNINY
ASTRONOMIE
TOPOGRAFIE
UZLOVÁNÍ
STAVBA STANU
OHNIŠTĚ
ABECEDA TÁBORNÍKA
PŘECHOD LANOVÉ LÁVKY
HOD OŠTĚPEM
KLÁDA
STŘELBA Z LUKU
ODHAD VZDÁLENOSTI
STŘELBA Z PRAKU

KATEG.	HLÍDKA	TŘÍDA	TRESTNÉ MINUTY	KONEČNÝ ČAS	MÍSTO	POČET HLÍDEK
MCH	Tomáš Vyleta Jan Prchal	IV.	64	2 : 13 : 55	9.	12
SD	Eliška Lískovcová Veronika Michálková	VIII.B	54	2 : 31 : 10	4.	12
	Petronela Weberová Kateřina Mutínská	VIII.B	78	2 : 55 : 50	7.	
SCH	David Chyoika Jaroslav Červenka	VIII.B	46	2 : 02 : 00	1.	11
DD	Pavína Tomašovská Denisa Slabá	IX.B	59	2 : 18 : 05	3.	9
	Monika Procházková Martina Nistorová	IX.A VIII.A	43	2 : 29 : 00	4.	

☺ První dvě hlídky z každé kategorie postupují do regionálního kola, které se koná 3. června v Kladně.



Soutěže se zúčastnilo celkem **31** žáků ze čtyř škol okresu (ZŠ Čistá, ZŠ Šanov, ZŠ Lužná a ZŠ Jesenice). V obou věkových kategoriích obsadila družstva naší školy konečné **2. místo**.



IX. ROČNÍK OKRESNÍHO KOLA VE ŠPLHU NA TYČI

K okresnímu kolu ve šplhu na tyči se mladí sportovci sjeli do Jesenice, kde v tělocvičně základní školy usilovali o co nejlepší výsledky. Podívejme se, jak se vedlo našim nadějím.

MLADŠÍ ŽÁKYNĚ:

JMÉNO	TŘÍDA	ČAS	MÍSTO
Aneta Alexijová	VI.	5,42	1.
Nikola Vaňourková	VI.	11,62	8.

MLADŠÍ ŽÁCI:

JMÉNO	TŘÍDA	ČAS	MÍSTO
Jan Belica	VI.	4,61	3.
Dominik Sára	VI.	4,22	4.
Aleš Kašpárek	VII.	5,46	5.

STARŠÍ ŽÁKYNĚ:

JMÉNO	TŘÍDA	ČAS	MÍSTO
Ilona Podoláková	IX.A	5,30	2.
Denisa Slabá	IX.B	4,09	3.
Eliška Lískovcová	VIII.B	6,15	5.

STARŠÍ ŽÁCI:

JMÉNO	TŘÍDA	ČAS	MÍSTO
Václav Ryšlavý	IX.B	2,79	2.
Michal Hazucha	IX.A	3,60	6.

ŠKOLNÍ KOLO PYTHAGORIÁDY ANEB ROZPAKY Z VÝSLEDKŮ

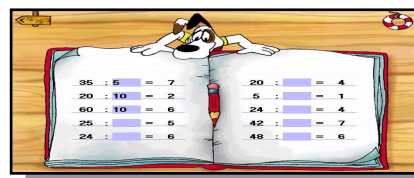

Nepřesvědčivými výsledky skončilo školní kolo matematické soutěže Pythagoriády. Zda byla příčinou obtížnost zadaných úloh či nesoustředěnost jejich řešitelů, o tom Jeseníček nechce spekulovat. Uvádí pouze jména těch žáků, kteří získali alespoň 5 z 15 možných bodů.

VI. TŘÍDA		
JMÉNO	BODY	MÍSTO
Zdeňka Sajfridová	8	1.
Aneta Alexijová	5	2.

Aby se žák stal úspěšným řešitelem, musel získat alespoň 9 bodů.

VII. TŘÍDA		
JMÉNO	BODY	MÍSTO
Anna Richtrová	7	1.
Klára Dubcová Alena Korbelová Jana Vinšová Aleš Kašpárek	6	2. – 5.
Markéta Podoláková Ondřej Synek	5	6. – 7.

MATEMATICKÝ KLOKAN

II. + III. TŘÍDA → CVRČEK		
JMÉNO	BODY	MÍSTO
Monika Bezstarostová Štěpánka Kougllová	60	1.
Alice Čížková Marie Vernerová Jan Čech Tomáš Uher Roman Jaroš	55	2.

IV. + V. TŘÍDA → KLOKÁNEK		
JMÉNO	BODY	MÍSTO
Daniel Houdek	96	1.
Miloš Müller	93	2.
Jiří Chalupa	88	3.

VI. + VII. TŘÍDA → BENJAMÍN		
JMÉNO	BODY	MÍSTO
Veronika Machová	80	1.
Klára Dubcová	72	2.
Markéta Sojková	71	3.

VIII. + IX. TŘÍDA → KADET		
JMÉNO	BODY	MÍSTO
Martina Müllerová	76	1.
Monika Procházková	67	2.
Ondřej Uher	46	3.

OKRESNÍ KOLO BIOLOGICKÉ OLYMPIÁDY 2008

Rakovník 16.4.2008

JMÉNO	TEORIE	ROSTLINY	ŽIVOČICHOVÉ	BODY	MÍSTO
Monika Procházková	59	11	14	84	4.
Nela Bekárková	56	10,5	16	82,5	5.
Jaroslav Červenka	47	10	12,5	69,5	10.



ČTENÁŘSKÁ SOUTĚŽ JESENÍČKU

1



Rébus

Autorkou obrázku vpravo nahoře je usměvavá dívka z V. třídy, jejíž jméno zjistíte z následujícího rébusu:

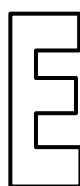

ŘEŠENÍ HÁDANEK Z ČÍSLA 13/2007-2008

1.- OSMISMĚRKA:

Ledňáček říční.



2.-ASTRONOMICKÉ OBJEKTY:

Do sluneční soustavy nepatřila galaxie na obrázku č. 2.

3.- RÉBUS:

Pavel Knapp (P A v EL K na PP).

4.- PRO BYSTRÉ HLAVY:

Hlídač tvrdil, že měl v noci hrozný se. Místo své služby tedy spal.

5.- ZÁPALKY:

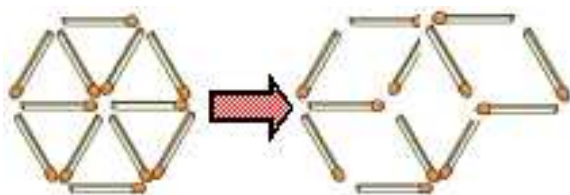

6.- POSTAVIČKY Z POHÁDEK:

- 1/ Ferda mravenec
- 2/ Křemílek a Vochomůrka
- 3/ Krtek
- 4/ Maková panenka a motýl Emanuel
- 5/ Rumcajs

7.- POZNEJ BLÍZKOU OBEC:

Oráčov.

2 Doplnovačka

NÁPOVĚDA: Je krátce po válce a do chlapecké třídy jedné ze škol na pražském předměstí chodí také desetiletý Eda Souček se svým kamarádem Tondou. Oba (stejně jako ostatní spolužáci) zcela ignorují školní výuku... Tedy alespoň do té doby, než se na scéně objeví nový učitel Igor Hnízdo. Určitě už víte, která česká filmová komedie je tajenkou dnešní doplňovačky.

1	2	3	4	5	6	7	8	9	10	11

- 1/ Velký zahnutý hřeb. 2/ První dnešní hádanka.
3/ Jméno zpěvačky Langerové. 4/ Bochník chleba. 5/ Opak začátku. 6/ Opak ošklivosti. 7/ Zvíře z této stránky. 8/ Část ruky. 9/ Část věty. 10/ Soubor map. 11/ Metropole ČR.

SOUTĚŽNÍ KUPON JESENÍČKU	
JMÉNO	
TŘÍDA	

OD PODZIMU DO JARA

V. KOLO

ÚKOL č. 1 – POPIŠ / POZNEJ:

a) Popiš stavbu květu:

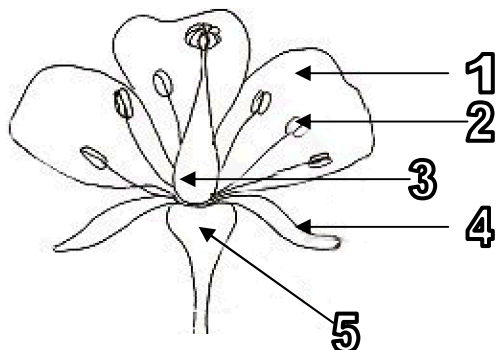

b) Popiš stavbu kvetoucí rostliny:

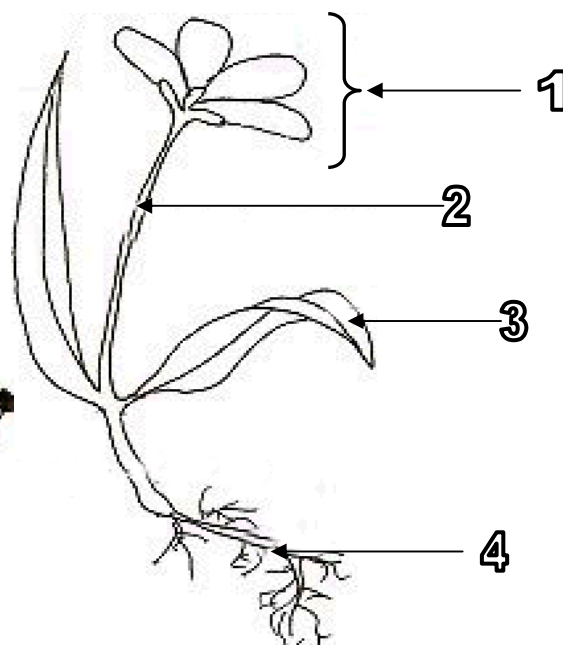

c) Poznej květenství:

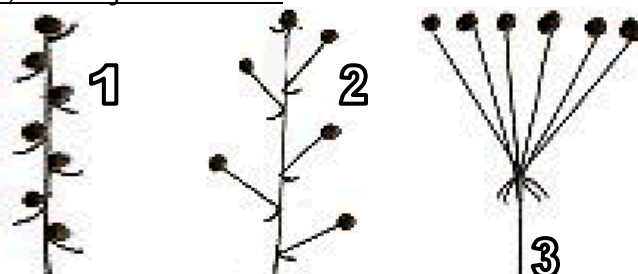

d) Poznej postavení listů:

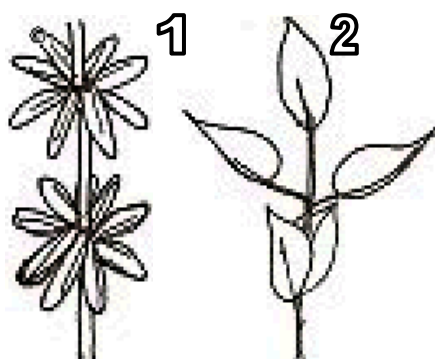

ÚKOL č. 2 – OTÁZKY:

1/ Tato dřevina kvete již časně zjara a jejím květům se říká **kočičky**. O jakou dřevinu jde?

2/ Má bílou kůru s černými skvrnami a její latinské jméno zní **betula pendula**. O jakou dřevinu jde?

3/ Na jaře se k nám vrací hejna ptáčků, kteří mají ocas jako vidlici. Na podzim si sedají na dráty elektrického vedení a společně pak opět odlétají do Afriky. O jaký druh ptáka jde?

ÚKOL č. 3 – DOPLŇ TEXT:

Význačnými opylovači rostlin jsou a . Některé rostliny ale nemají „lákadla“ (barevnost, vůni), aby přilákaly tyto opylovače, a tak jsou opylovány v . Je to tak u většiny jehličnanů, nebo listnatých stromů, např. břízy bělokoré. Po opylení vznikají semena, která jsou nejméně do doby zralosti uzavřená stěnou plodu. Patří mezi ně peckovice, m a b . Tato semena se přenášejí prostřednictvím ž ch v jejich t ú j . Některá semena mají křídélka, a tak je přenáší v . Rostliny, jež rostou u vody, mohou opylovat buď opylovači z řádu hmyzu, nebo jejich semena padají do vody. Čili je roznáší , případně jejich plody mohou roznášet ž ch , a to především p i. Semena se pak už jen musí dostat na místo, kde mohou dobře klíčit a vznikne nová r n .

KELTSKÝ STROMOVÝ HOROSKOP

IV. DÍL

21.6.	BŘÍZA	Bystrá a nedůtklivá
-------	--------------	---------------------



Krásný elegantní strom symbolizuje osobu s dobrým vkusem, jemnou a citlivou. Jak je bříza nenáročná na úrodnost a vlhkost půdy, tak i člověk narozený v jejím znamení nevyžaduje mnoho. Největší problémy prožívá Bříza sama se sebou. Žije vnitřními úzkostmi a nejistotami, proto potřebuje vedle sebe moudrého a trpělivého přítele. Pokud takového najde, promění se v člověka sebejistého, nesmírně pracovitého, svědomitého, přesného a také úspěšného. Bříza miluje přírodu a rozumí jí. V lásce se umí rozdat, přičemž ji charakterizuje stálost citů.

22.12.-1.1. 22.6.-2.7.	JABLOŇ	Citlivá a impulsivní
---------------------------	---------------	----------------------



Voňavá Jabloň představuje lidi, kteří přitahují pozornost osobitým půvabem a velkorysostí. Milují změny a jsou vždy ochotní k dobrodružství a flirtům. Jabloň není lakomá a lidem velmi důvěřuje. Obě tyto vlastnosti vedou k tomu, že jejího přátelství mnozí zneužívají. Patří mezi vášnivé čtenáře, má vědecké nadání, oslňuje hlubokými znalostmi, ale je natolik moudrá, že se nikdy nepředvádí. Je velkorysá a lehce sentimentální. Má talent prožít pestrý a zajímavý život.

2.1.-11.1. 3.7.-13.7.	JEDLE	Vznešená a pečlivá
--------------------------	--------------	--------------------



Strom drsné krásy symbolizuje člověka obdařeného chladným půvabem. Je vždy elegantní a originální. Pohroužen do sebe však jen obtížně získává přátele. S nedůvěřivostí si prohlíží okolní svět, který ho v jeho činech jen pramálo ovlivňuje. Ve společnosti vyniká důstojností a zdrženlivostí, nerad vyslovuje svá mínění a úsudky o druhých. Ochotně jim však pomáhá při řešení jejich problémů. Každou práci vykonává velmi pečlivě a zodpovědně. Mohlo by se zdát, že Jedle je nudná, ale není to pravda – je pouze velmi složitá. V lásce ovšem není zrovna šťastná. Na svého partnera totiž klade příliš velké nároky a často ho svou nedůvěřivostí odradí. Když se ale zamiluje doopravdy, je její láska bezbřehá.

12.1.-22.1. 14.7.-24.7.	JILM	Ctižádnostivý a oddaný
----------------------------	-------------	------------------------



Statný strom se štíhlým kmenem symbolizuje fyzicky přitažlivé lidi, kteří se navíc vyznačují duševním klidem a pohodou. Dokáží se dobře ovládat, své emoce a soukromé problémy před zvědavým okolím dovedně skrývají. Jsou ctižádnostiví, pracovití a rozhodní. Daří se jim ve vedoucích funkcích, ale obvykle bývají velmi nároční na své podřízené. Smysl pro humor jim pomáhá překonávat odpor okolí k jejich poněkud despotické povaze.

HISTORIE JESENICE

1

- Jesenicko bylo zřejmě osídleno v neolitu (mladší doba kamenná). Jsou doloženy nálezy z hlinišť Krausovy cihelny, které jsou staré 7000 let.
- Slovanské kmeny začaly s osidlováním Jesenicka až v 8.-9. století. Samotná obec byla založena pravděpodobně v 10. - 13. století. Název Jesenice dostala podle stromů jasanů. V čele stáli vladykové.
- Začátkem 14. století byla Jesenice připojena k Petršpurku (dnes Petrohrad).
- Roku 1409 Jenec z Janovic, pán z Petršpurku, udělil Jesenici některá významná privilegia, sepsaná v latinském a českém znění. Tím Jesenici povýšil na městečko.
- V husitské době stála Jesenice na straně husitů.
- V průběhu 16. století se začalo rozvíjet rybníkářství. Na Rakovnickém potoce vznikla soustava rybníků. Stavitelem byl známý Jakub Krčín z Jelčan a Sedlčan.
- Roku 1647 se na radnici začalo úřadovat německy.
- Na přelomu 19.-20. století se z Jesenice utvořil soudní okres, do něhož patřilo 43 obcí.
- V roce 1945 se ujímá moci nová československá vláda.
- Dnes je Jesenice spádovou obcí, která nabízí občanům veškeré služby.



Alena Korbelová, Anička Richtrová, Markéta Sojková, Klára Dubcová a Alina Pazdniková – to jsou jména dívek ze VII. třídy, které se rozhodly vyhledat informace o naší obci a zpřístupnit je ostatním spolužákům na nástěnce dopisovatelského kroužku ve spojovací chodbě školy. Nyní je svým čtenářům přináší i Jeseníček v několikadílném seriálu.